



CITTA' DI
SAN BENEDETTO DEI MARSI
PROVINCIA DI L'AQUILA

PIANO ELIMINAZIONE BARRIERE ARCHITETTONICHE.

P.E.B.A.



SETTORE URBANISTICA - PATRIMONIO - PIANIFICAZIONE
SETTORE LAVORI PUBBLICI

SCALA:	ELABORATO: Scheda intervento S.I. 03
FILE:	
DATA:	Ufficio Tecnico Comunale: Arch. Antonio Mastrogiuseppe Ufficio Tecnico Comunale: Ing. Maurizio Iori

Piazza Nelio Cerasani, 1 - 67058 San Benedetto dei Marsi (AQ)
Codice Fiscale 81002890663 - Partita IVA 00190340661 tel. 0863/86336
e.mail: urbanistica@comune.sanbenedettodeimarsi.aq.it – PEC: protocollosbm@pec.it



CITTA' DI SAN BENEDETTO DEI MARSI

Provincia dell'Aquila

Piazza Nelio Cerasani 67058

Sito: comune.sanbenedettodeimarsi.aq.it/ email: lavoripubblici@comune.sanbenedettodeimarsi.aq.it

SI.03 - Scheda intervento

1. Dati Generali

- Località/Indirizzo: Via Arestina
- Ambito: Edifici Pubblici
- Codice identificativo dell'intervento: ID05
- Responsabile della rilevazione: Arch. Antonio Mastrogiuseppe

2. Descrizione dell'Area

- Tipo di luogo: Edificio pubblico
- Destinazione d'uso: Edificio di interesse pubblico
- Descrizione sintetica dell'area: Ex Sede degli uffici dell'ARSSA, è stato donato dalla Regione Abruzzo al Comune che oggi ne detiene il possesso. L'edificio è oggetto di un intervento che lo trasformerà in un deposito visitabile, ed accoglierà altre attività delle SABAP ed accoglierà anche infopoint e altri

3. Identificazione delle Barriere Architettoniche

- Tipologia di barriera:
 - Gradini/Scalini
 - Marciapiedi sconnessi
 - Mancanza di percorsi tattili o visivi
 - Ostacoli in percorsi pedonali
 - Accesso limitato per disabilità motorie, visive o uditive
 - Mancanza di Collegamento verticale, tramite ascensore o montascale

4. Descrizione Dettagliata delle Barriere

- Descrizione della barriera: Assenza di collegamento verticale tra i due piani dell'edificio.
- Dimensioni (altezza, larghezza, etc.): 4 metri circa di dislivello (Un piano)
- Foto della barriera e dell'area di intervento:



6. Proposta di Intervento

- Descrizione dell'intervento proposto: Realizzazione ed installazione di un ascensore / montacarichi.

- Disegni dell'intervento tipo proposto (Allegato A.2)

- Tipologia intervento:

- [] Rimozione

- [] Adeguamento

- [X] Installazione di nuove strutture

- [] Altro: _____

7. Costi Stimati

- Costo stimato dell'intervento: € 37.896,91 + I.V.A. (Computo metrico allegato alla presente)

- Fonti di finanziamento previste: Fondi propri

PIANTA PIANO TERRA ANTE E POST OPERA

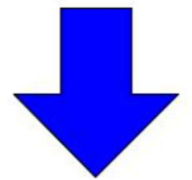

INGRESSO/ USCITA
VISITATORI

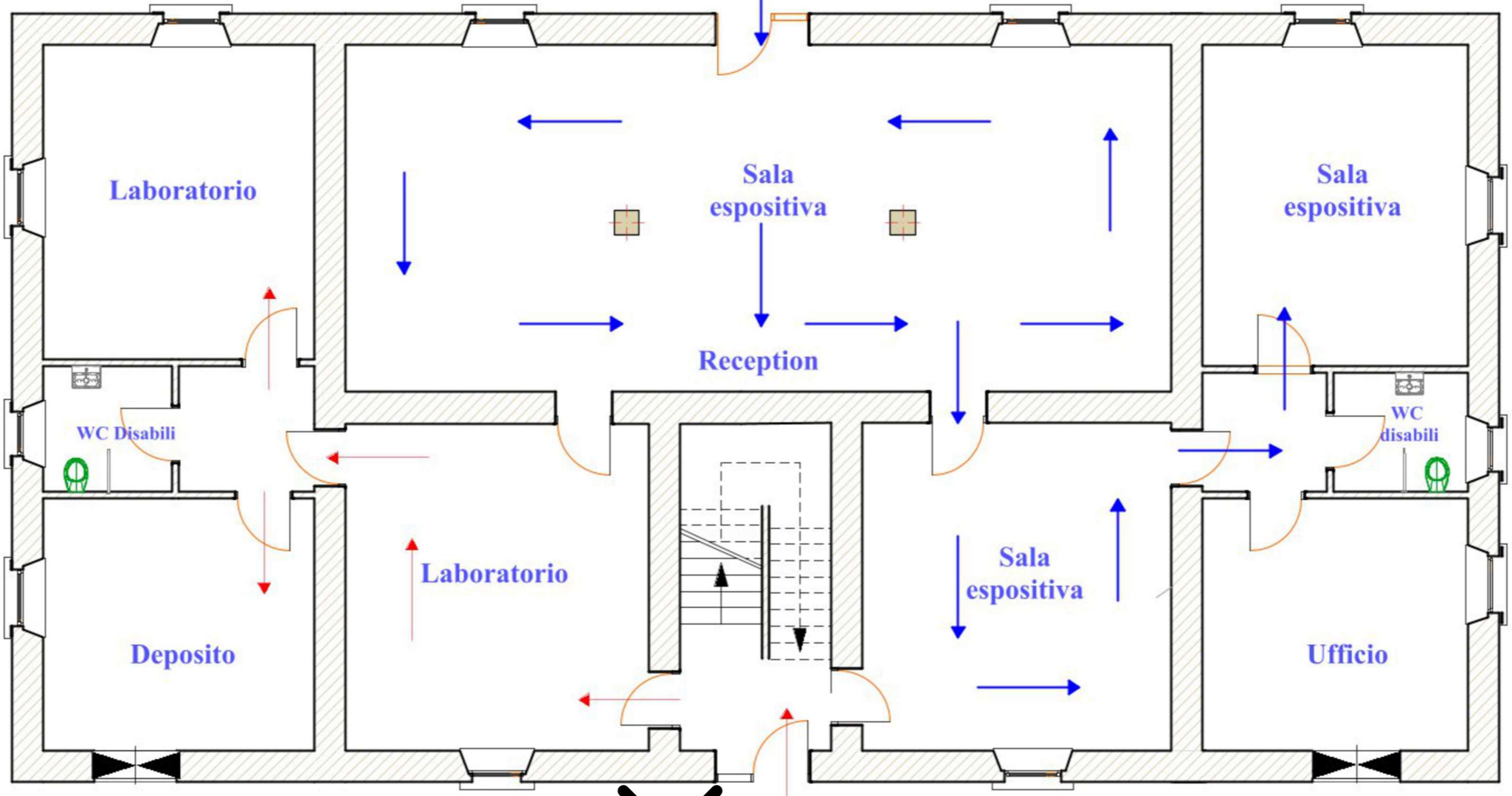

 Percorso visitatori

 Percorso dipendenti

 PIATTAFORMA/
ASCENSORE



INGRESSO / USCITA
DIPENDENTI

